

Canastro 5

040372

Datos de Localización

Canastro

| | |
|-------------------------|-------------------------------|
| Nomenclator: | 3206705 |
| Coord. UTM: | X: 592578 Y: 4658735 |
| Concello: | Rairiz de Veiga |
| Parroquia: | ORDES |
| Lugar: | Forxás |
| Tipoloxía: | Arquitectura Civil |
| Tipo: | Construcións de Almacenamento |
| Subtipo: | Canastro |
| Denominación: | Canastro 5 |
| Etapa Histórica: | Idade Contemporánea |
| Estilo relevante | Popular |

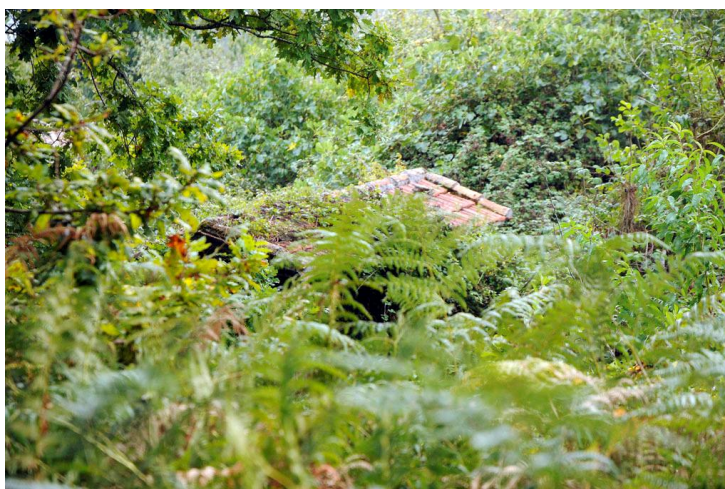

Outros Estilos:

Descrición:

Situado no centro do núcleo, nunha zona cuberta de maleza, é completamente inaccesible. O único que se pode apreciar del, é a estrutura de madeira e o tellado de tella francesa, que posiblemente foi rehabilitado en tempos recentes.

Características Construtivas

Plantas:

Edif. Anexas:

Mat. Fachada:

Mat. Estrutura: Madeira

Mat. Cuberta: Madeira, tella

Elementos singulare

Construtivos:

Decorativos:

Delimitación do Ben e da contorna

Situación: Outros

Area de Protección: 50 m.

Proteccion

| | |
|-----------------------------------|---|
| Tipo de ben: | BIC |
| Proposta de tipo de ben: | |
| Estado de Tramitación: | Declarado |
| Nivel de Protección Arq.: | Estrutural |
| Proposta Nivel de Protección Arq. | |
| Grao de Protección Arq.: | ----- |
| Proposta Grao de Protección Arq. | ----- |
| Xustificación da Protección: | É declarado Ben de Interese Cultural con arranxo ó Decreto 449 / 1973 do Ministerio de Educación y Ciencia. |

Titularidade

Polígono:

Parcela:

Conservación-Intervención

| | |
|---------------------------------|--|
| Estado de Conservació | Malo |
| Uso Actual: | Sen uso |
| Alteracións Morfolóxicas | |
| Tipo: | Tellado cuberto con tella francesa. |
| Data: | |
| Descrición: | |
| Proxecto: | |
| Axentes: | |
| Observacións: | É inaccesible tanto para o seu uso como para a súa contemplación, por estar cuberto pola maleza. |

Bens Mobles



