Lavadoiro 020081

Datos de Localización

Lavadoiro

Nomenclator: 3201205

Coord. UTM: **X:** 604588

Y: 4648146

Concello: Os Blancos

Parroquia: GUNTÍN

Lugar: Guntín

Tipoloxía: Arquitectura Civil

Tipo: Construcións de almacenamento

Subtipo: **Lavadoiro**

Denominación: **Lavadoiro**

Etapa Histórica: Idade Contemporánea

Estilo relevante Popular

Outros Estilos:

Descrición:

Atópase no lugar coñecido como O alto do pueblo, preto do forno. Trátase dun lavadoiro rectangular de granito, as súas paredes rematan cunhas lousas inclinadas para facilitar o lavado. Fai uns seis anos colocouse unha cuberta a dúas augas de tella do país con cerchas de madeira e apoiada sobre catro pilares de granito.

Características Construtivas

Plantas:

Edif. Anexas:

Mat. Fachada:

Mat. Estrutura: Granito

Mat. Cuberta:

Elementos singulare

Construtivos:

Decorativos:

Delimitación do Ben e da contorna

Situación: Outros

Area de Proteción:

Protección

Protecion

Tipo de ben:	Sen rexistrar
Proposta de tipo de ben:	Inventariado
Estado de Tramitación:	
Nivel de Protección Arq.:	Sen protección
Proposta Nivel de Protección Arq.	Integral
Grao de Protección Arq.:	-----
Proposta Grao de Protección Arq.	-----
Xustificación da Protección:	
Titularidade	
Polígono:	
Parcela:	

Conservación-Intervención

Estado de Conservació	Bo
Uso Actual:	Aproveitamento doméstico da auga

Alteracións Morfolóxicas

Tipo:	
Data:	
Descrición:	
Proxecto:	
Axentes:	
Observacións:	Haberá uns seis anos colocouse unha cuberta de tella do país a dúas augas, con cerchas de madeira e apoiada sobre catro pilares de granito. Diante ten un poste da luz.

Bens Mobles

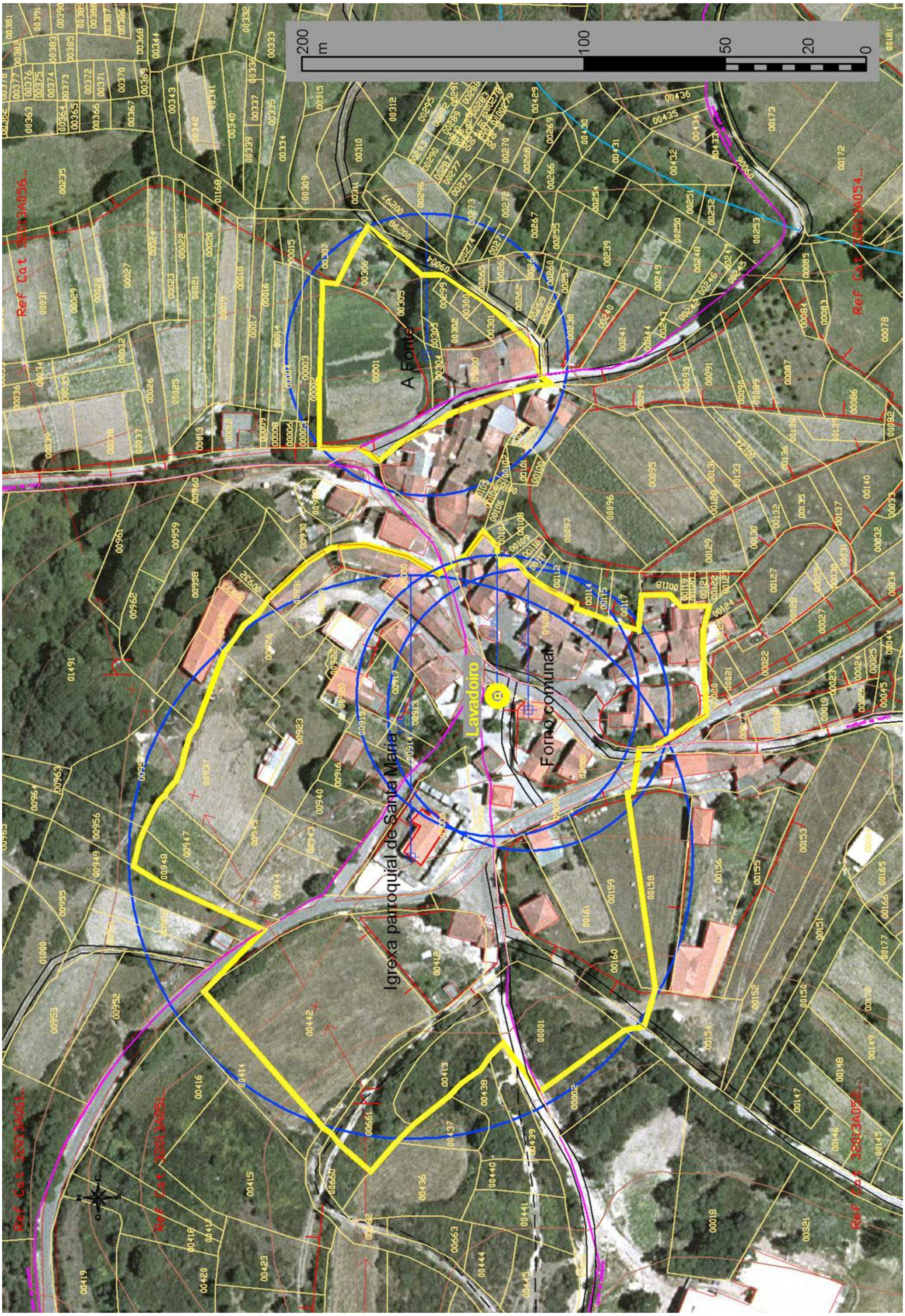
200
m
100
50
20
0
A Fonte
Lavadoiro
Forno comunal
Igrexa parroquial de Santa María

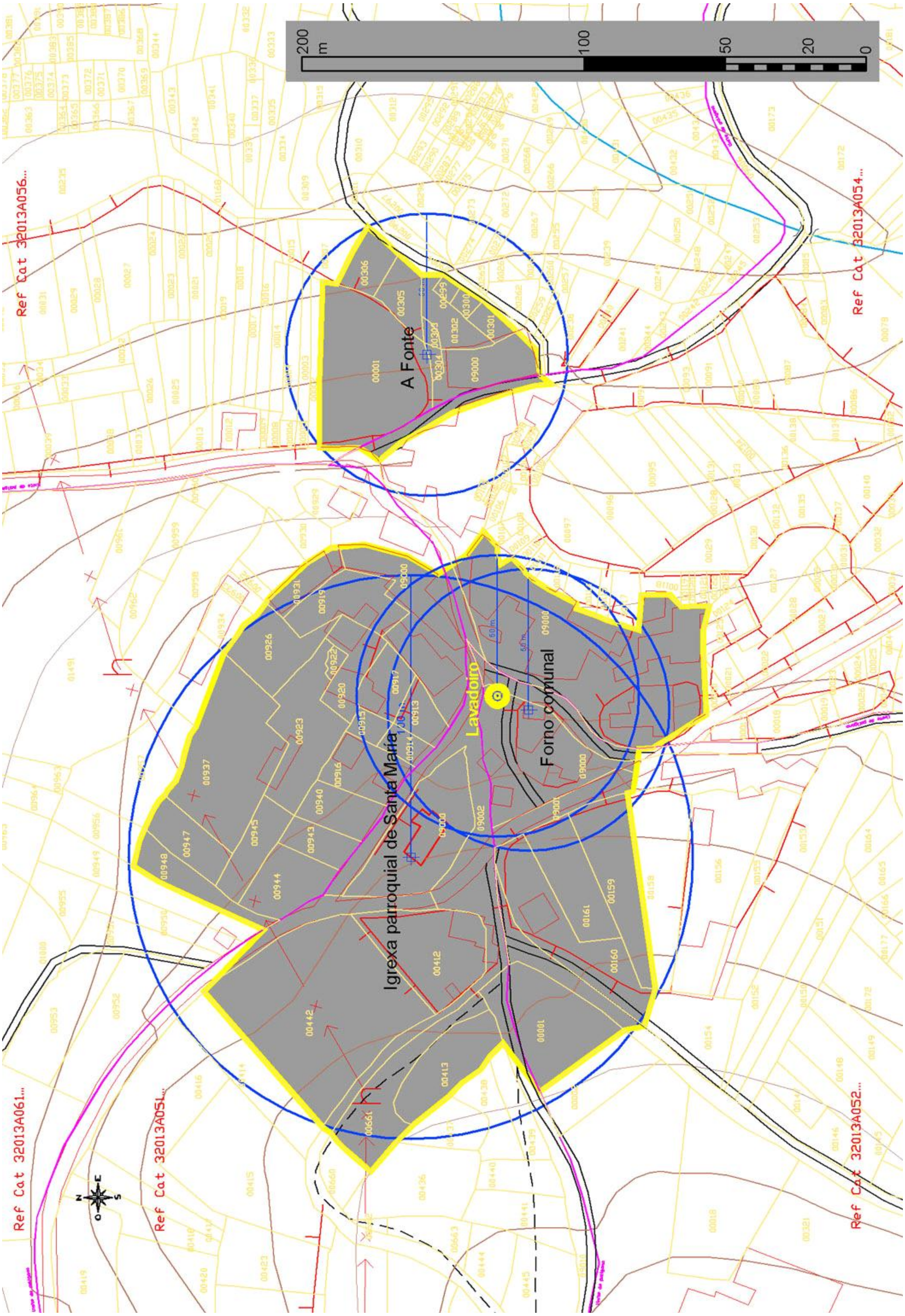
200
m
100
50
20
0
A Fonte
Lavadoiro
Forno comunal
Igrexa parroquial de Santa María
Ref Cat 32013A056...
Ref Cat 32013A054...
Ref Cat 32013A061...
Ref Cat 32013A05L...
Ref Cat 32013A052...