A Fonte

020070

Datos de Localización

Fonte

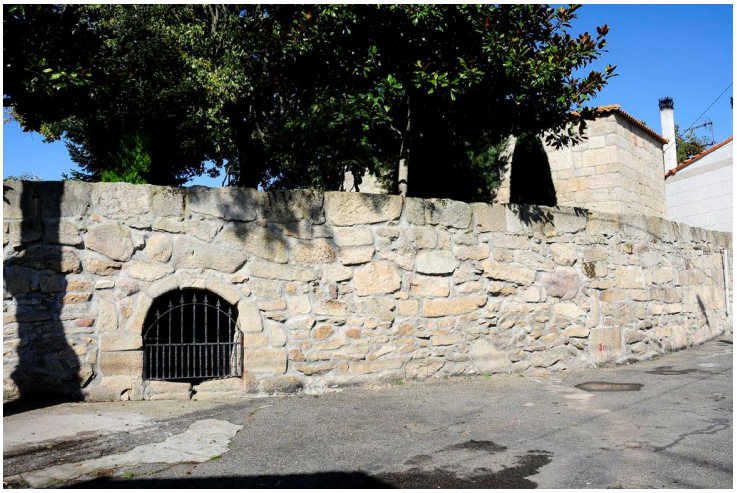

Nomenclator: 3201204

Coord. UTM: **X:** 604844

Y: 4651007

Concello: Os Blancos

Parroquia: COVELAS

Lugar: Vilar de Covelas

Tipoloxía: Arquitectura Civil

Tipo: Construcións de almacenamento

Subtipo: **Fonte**

Denominación: **A Fonte**

Etapa Histórica: Idade Contemporánea

Estilo relevante Popular

Outros Estilos:

Descrición:

Atópase embutida no muro de cachotería que circunda a Capela de San Miguel, no lugar da Lamela. Trátase dunha fonte de manancial, con arco de medio punto coas doelas irregulares. Na parte inferior ten un rebaixe para a saída da auga. Na súa entrada colocouse unha porta de forxa, como protección.

Sufríu diversas alteracións ao longo do tempo. O lavadoiro que tiña en fronte desapareceu. Haberá, aproximadamente, uns dez anos, mudou a súa estrutura orixinal ao elevarse o muro de cachotería que pecha a Capela de San Miguel.

DOCUMENTACIÓN:
-Inventario del patrimonio arquitectónico de interés histórico artístico. Ministerio de Cultura.

Características Construtivas

Plantas:

Edif. Anexas:

Mat. Fachada:

Mat. Estrutura: Granito

Mat. Cuberta: Granito

Elementos singulare

Construtivos:

Decorativos:

Delimitación do Ben e da contorna

Situación: Outros

Area de Proteción: 50 m.

Proteción

Tipo de ben: Inventariado

Proposta de tipo de ben:

Estado de Tramitación: Declarado

Nivel de Protección Arq.: Estrutural

Proposta Nivel de Protección Arq.

Grao de Protección Arq.: -----

Proposta Grao de Protección Arq. -----

Xustificación da Protección:

Titularidade

Polígono:

Parcela:

Conservación-Intervención

Estado de Conservació Bo

Uso Actual: Sen uso

Alteracións Morfolóxicas

Tipo: Morfolóxicas

Data: 1998

Descrición: Fai aproximadamente uns dez anos elevouse o muro onde está embutida. Nel existían unhas escaleiras, que comunicaban coa parte traseira da Capela de San Miguel, eliminadas ao macizarse dito muro. Na ficha do Ministerio aparece unha foto da súa estrutura orixinal. Tamén se aprecia que xusto en fronte, tiña un lavadoiro de granito, hoxe desaparecido

Proxecto:

Axentes:

Observacións: Encintado de cemento na fonte e no muro. Colocouse unha porta de forxa a modo de proteccion.

Bens Mobles

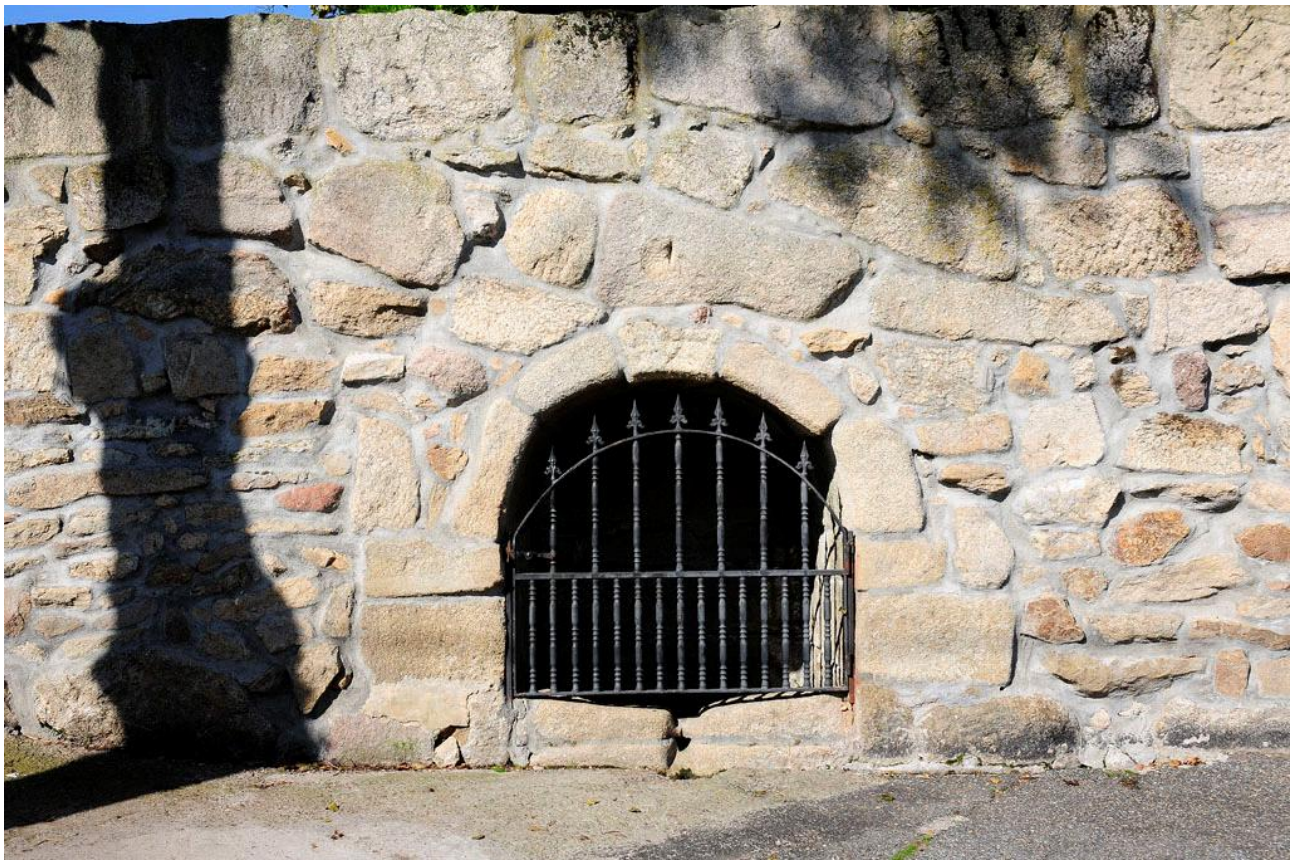

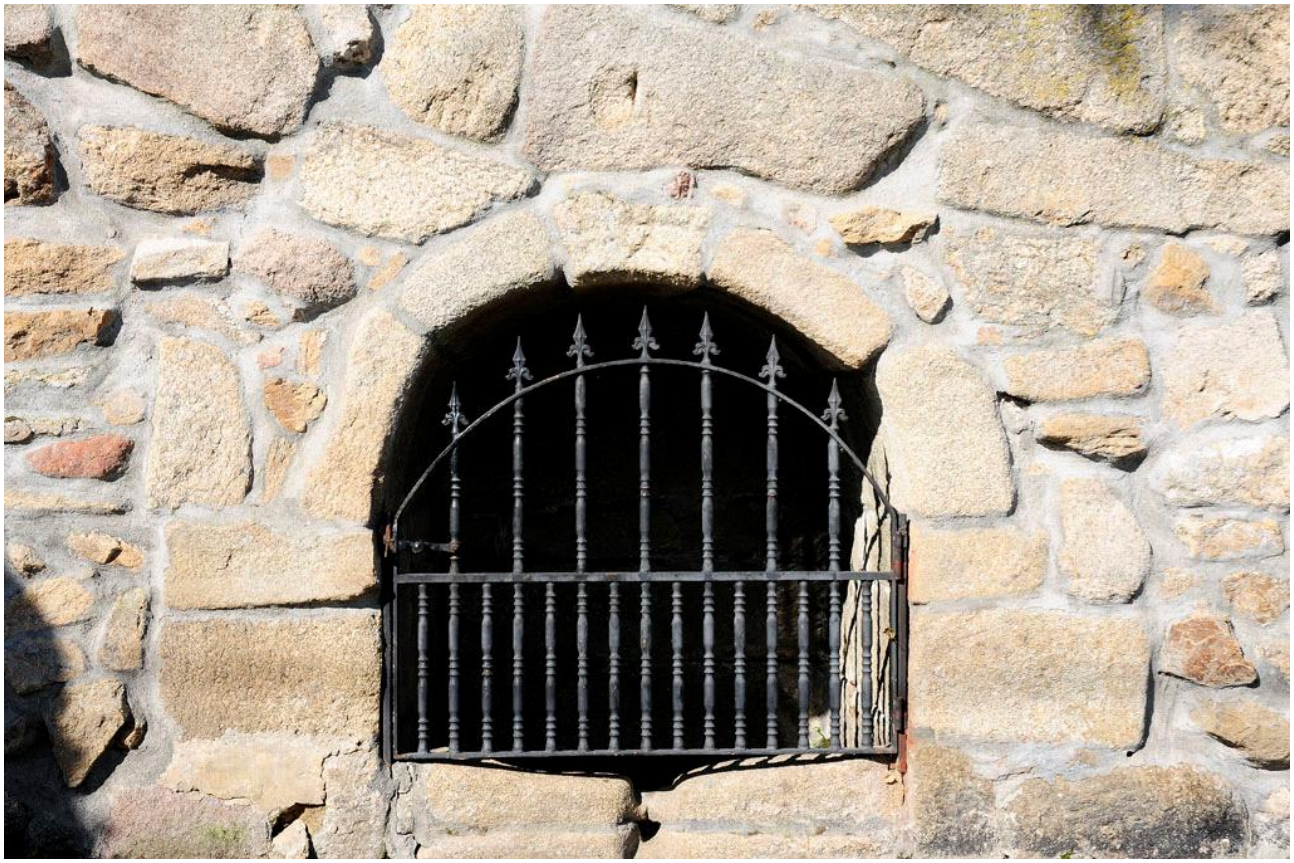

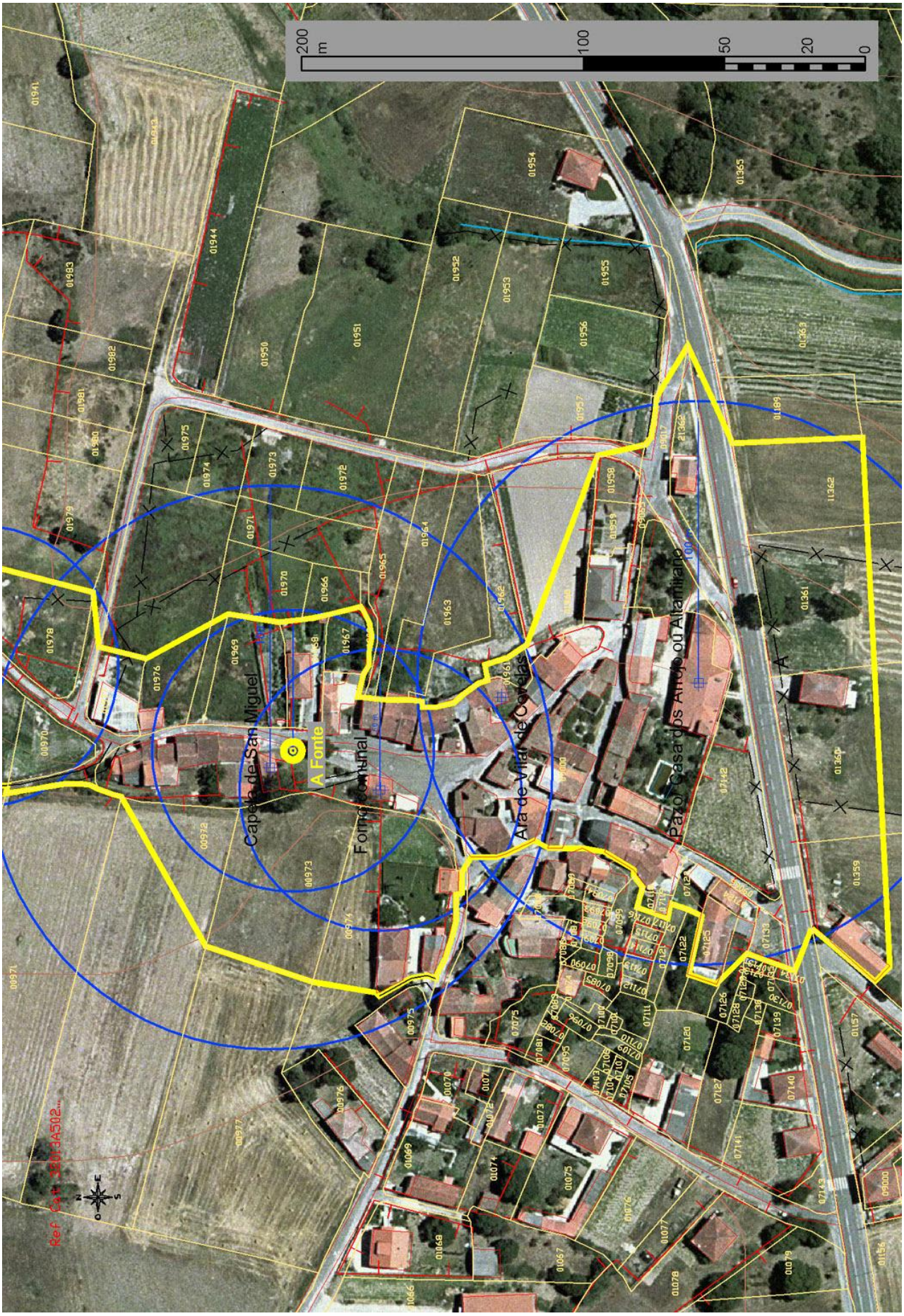
200
m
100
50
20
0
Capela de San Miguel
A Fonte
Forno Comunal
Ara de Vilar de Corelas
Pazo Casa dos Arcos ou Atlántico
Ref. Cat. 33073A502...

200
m
100
50
20
0
Capela de San Miguel
A Fonte
Forno comunal
Ara de Vilar de Covelas
Pazo/ Casa dos Arrojo ou Altamirano
100 m
50 m
Ref Cat 32013A502...