

Casa reitoral

010092

Datos de Localización

Casa Reitoral

Nomenclator:	3200505
Coord. UTM:	X: 606884 Y: 4646805
Concello:	Baltar
Parroquia:	TEXÓS
Lugar:	Texós
Tipoloxía:	Arquitectura Civil
Tipo:	Casas Reitorais
Subtipo:	Casa Reitoral
Denominación:	Casa reitoral
Etaqa Histórica:	Idade Moderna
Estilo relevante	Popular

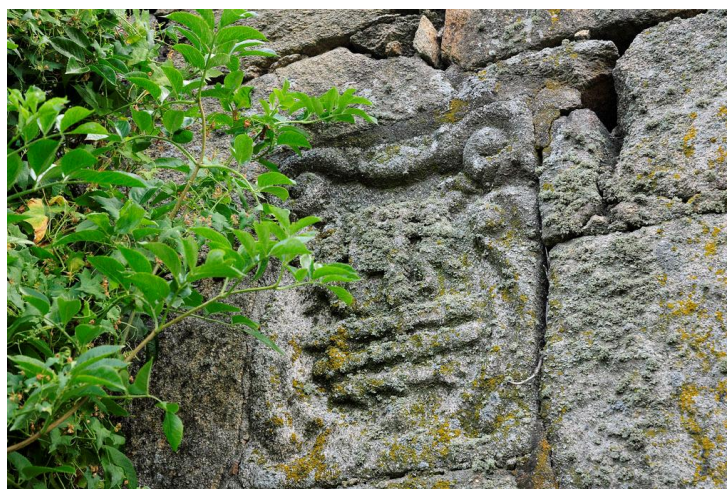

Outros Estilos:

Descrición:

No lugar coñecido como "O Ghodo", atópase a Casa Reitoral en estado de abandono e invadida pola vexetación que dificulta notablemente a súa descrición. Polo que permite ver a vexetación, a construción presenta muros de perpiaño e cuberta de tella do país adúas augas. A fachada principal está semicuberta de maleza, pero pódense pareciar dúas zonas diferenciadas. Un gran portón adintelado de acceso á eira e a zona dedicada á vivenda da que só se pode ver un pequeno vano do primeiro andar e un escudo moi desgastado.

DOCUMENTACIÓN:

-A.H.D.OU.

TEJONES, Santa María.

4.12.4. Cuentas de mayordomos y cofradías (1611-1790).

Fol.45,1669. "Digo yo Alonso Gil Abad que soy desta fra que quite el naval de las casas de la yglesia, que asi se llamaba antiguamenten se lo quite a Domingos Gonzalat padre [...] y despues le puse el nombre el nabal del vispo y que por nombre le tuviesen por de la dicha yglesia como siempre lo fue".

Características Construtivas

Plantas:	B+1
Edif. Anexas:	
Mat. Fachada:	Granito
Mat. Estrutura:	Granito e madeira
Mat. Cuberta:	Tella

Elementos singulare

Construtivos:

Decorativos: formas semicirculares, ten o que semella unha torre flanqueada por figuras de leóns rampantes. Na zona da punta, hai tres bandas horizontais.

Delimitación do Ben e da contorna

Situación: Outros

Area de Protección:

Protección

Tipo de ben: Sen rexistrar

Proposta de tipo de ben: BIC

Estado de Tramitación:

Nivel de Protección Arq.: Sen protección

Proposta Nivel de Protección Arq. Integral

Grao de Protección Arq.: -----

Proposta Grao de Protección Arq. -----

Xustificación da Protección:

Titularidade

Polígono:

Parcela:

Conservación-Intervención

Estado de Conservació Malo

Uso Actual: Sen uso

Alteracións Morfolóxicas

Tipo:

Data:

Descrición:

Proxecto:

Axentes:

Observacións:

Bens Mobles



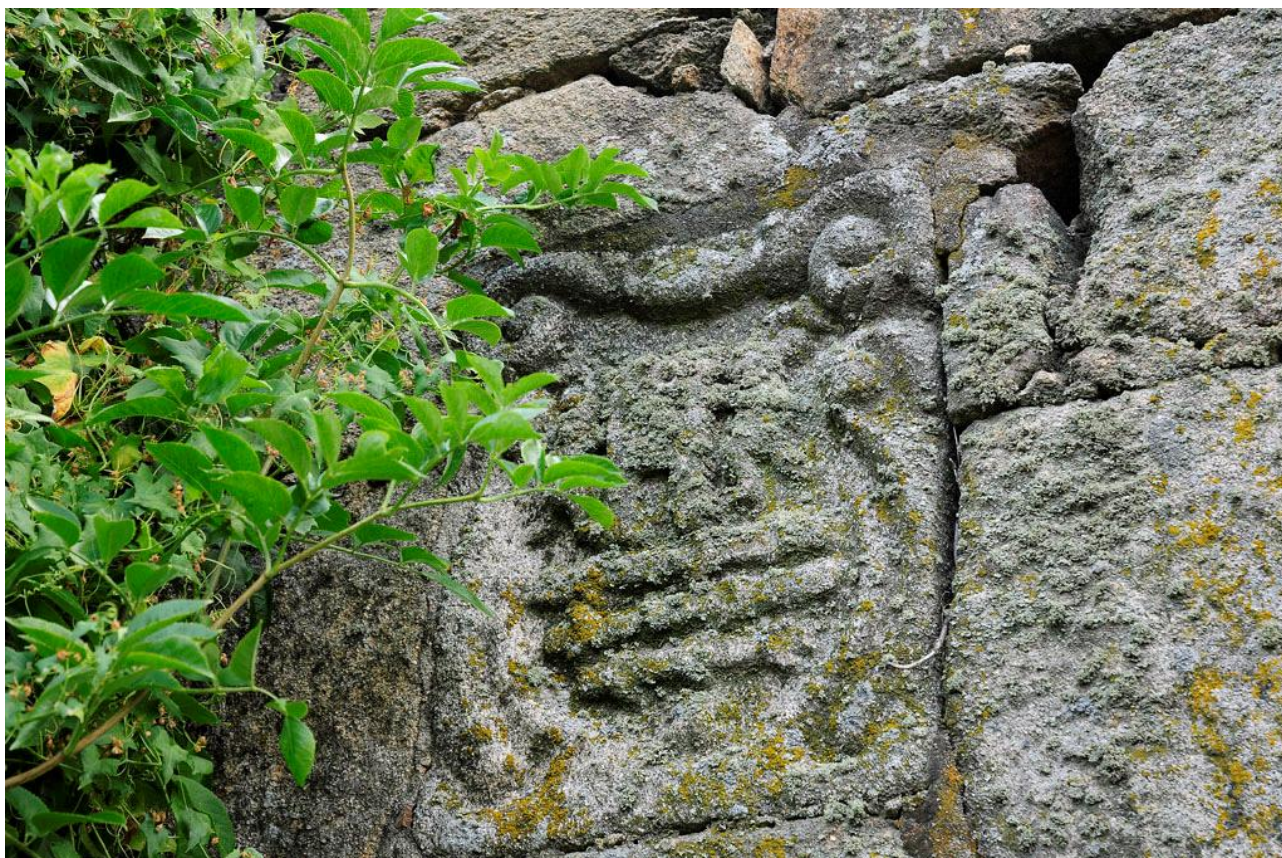

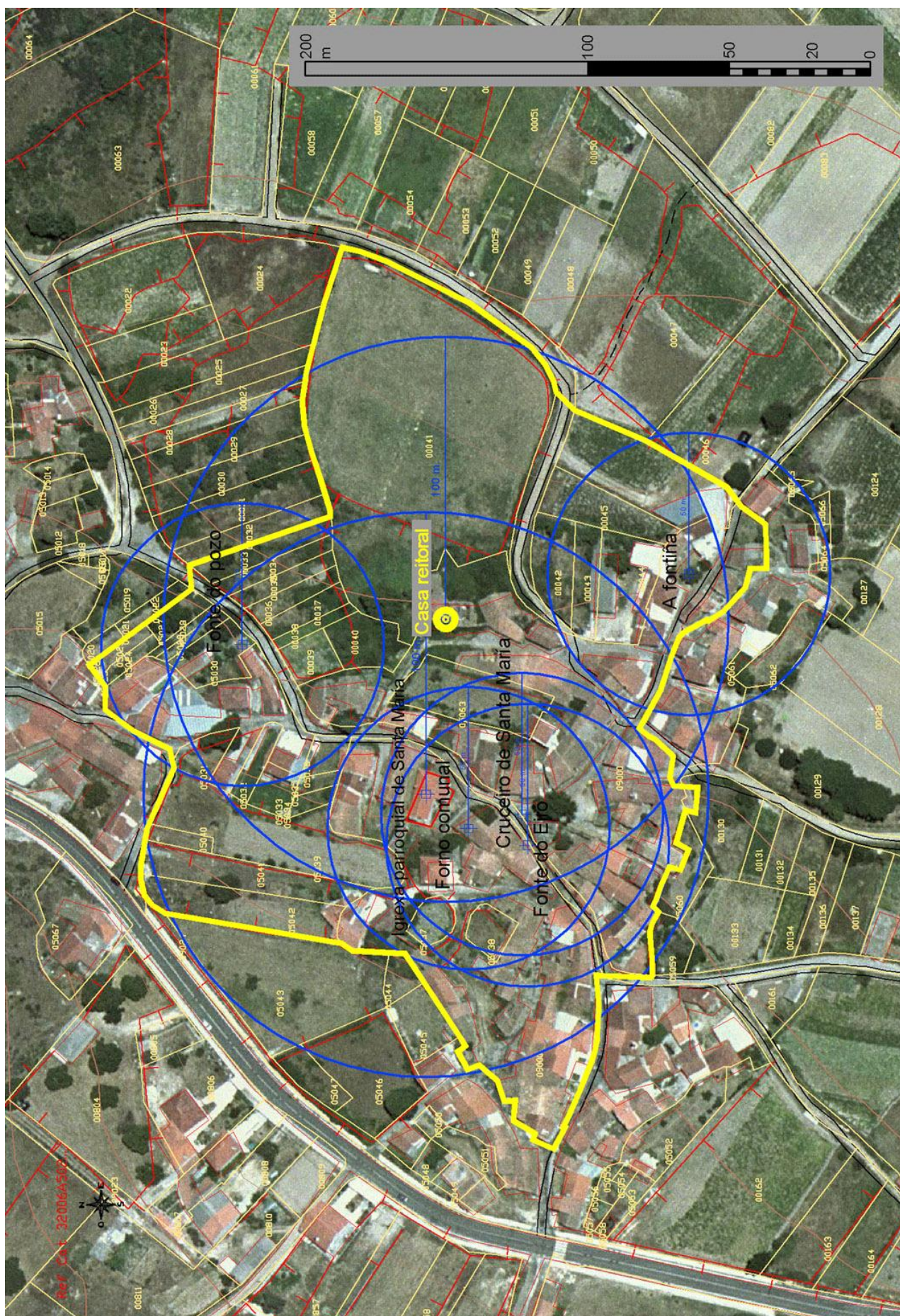

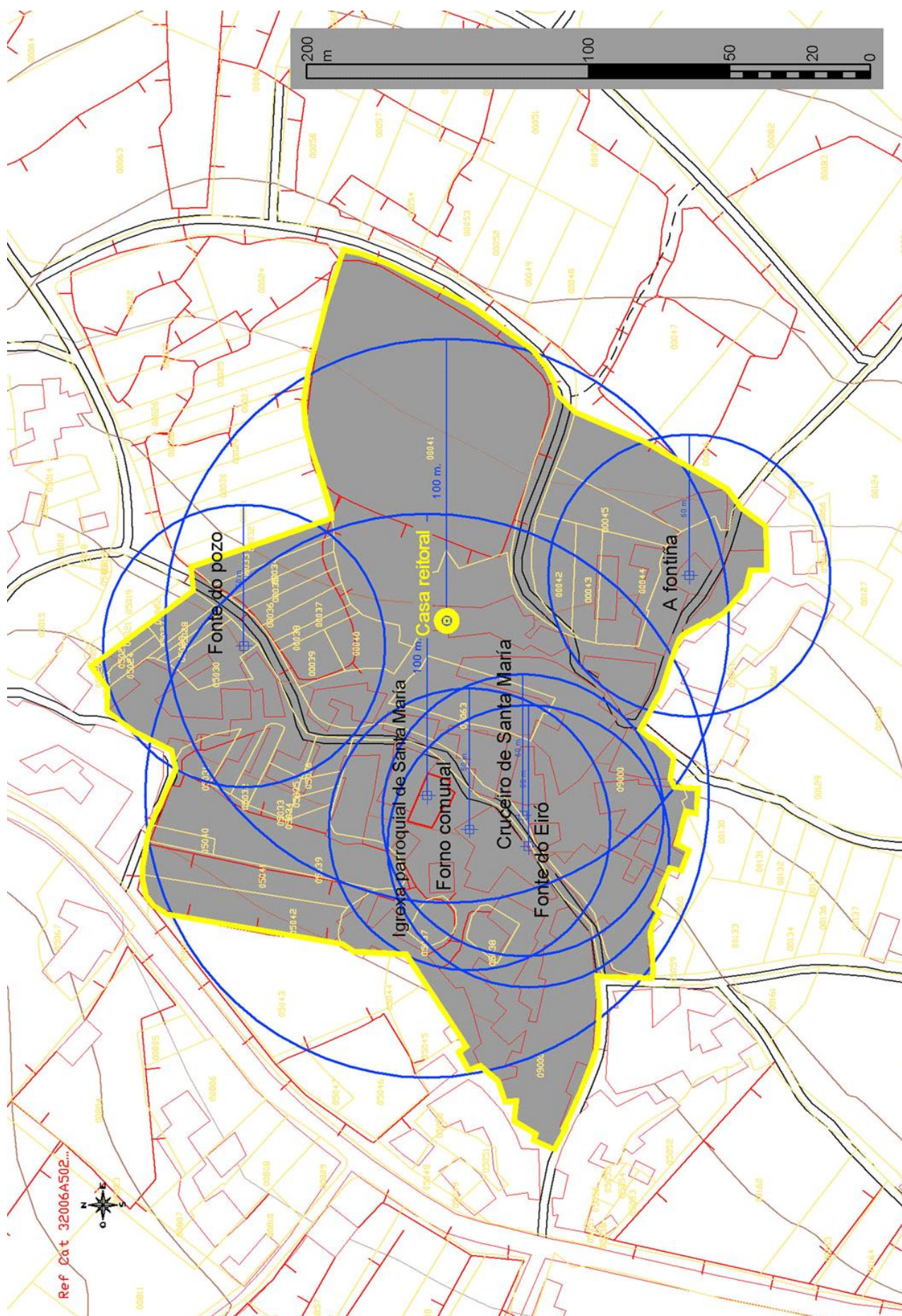

Ref. Cat. 32006A502...